



Paciente: Maya
Edad: 2 meses
Especie: Canino
Sexo: Hembra

Raza: Pitbull
Propietario: Ruiz
Veterinaria: Animal club
Doctor(a): Infantes

Fecha: martes, 10 de Setiembre de 2024

Citología Sanguínea

Antecedentes:

Observaciones:

Se observaron cuerpos de inclusion compatibles con la familia Anaplasmataceae, macropalquetas +, hipocromia +, ligera anisocitosis, plaquetas activadas +, se observaron linfocitos atipicos.

Imágenes

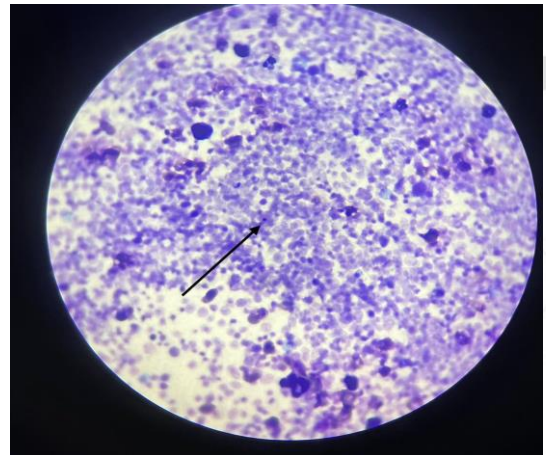
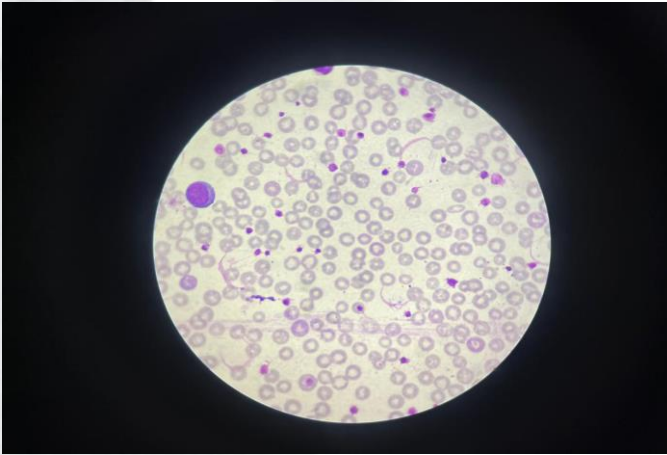

Luis Martín Apolaya Gouro
Médico Veterinario Zootecnista
CMVP 4751